The Grocery

"SOMETIMES YOU HAVE TO PICK THE GUN UP TO PUT THE GUN DOWN"
[MALCOLM X]

"JESUS SAVES, BANKS TOO"
[UNKNOWN]

BIZARRE...

J'L'AVAIS JAMAIS VU, CE CINOCHE !!
COUNTY
SPECIAL SHOW 8 OCTOB.
GHOSTBUSTER 1 & 2 ONLY TODAY
Drugstore

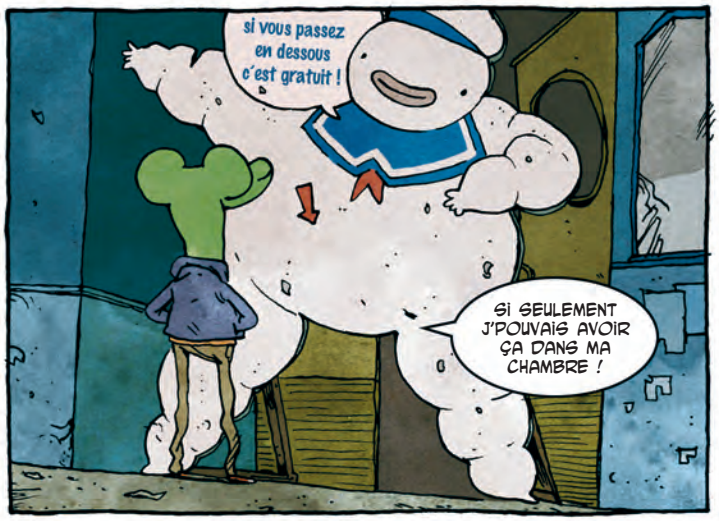
si vous passez en dessous c'est gratuit !
SI SEULEMENT J'POUVAIS AVOIR ÇA DANS MA CHAMBRE !

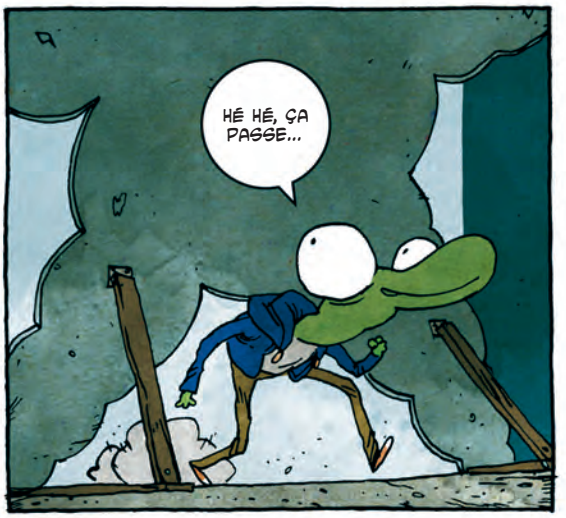
HÉ HÉ, ÇA PASSE...

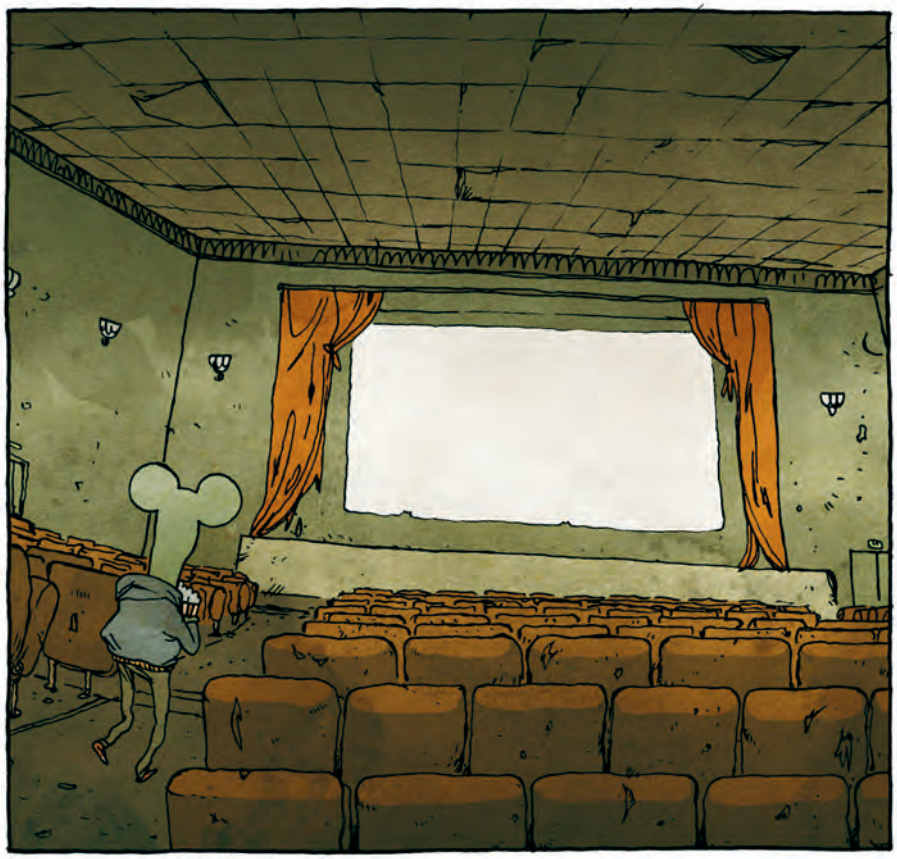

Jacob Rabbi production présent

C'EST L'HEURE, MON PÈRE.

HEIN ? NORMALEMENT ÇA COMMENCE PAS COMME ÇA ?

C'EST UNE VERSION REDUX OU QUOI ?

BZZZZZ

RAAAHHHH !!

OUILLE !!

IL EST TOUJOURS VIVANT !

GREUUX GRRR...

ZZZZZZZZZZZ

GRRRR !! AAAAH !

RAHHHRGG GUEUU... AAAAHH !!
HUUU...

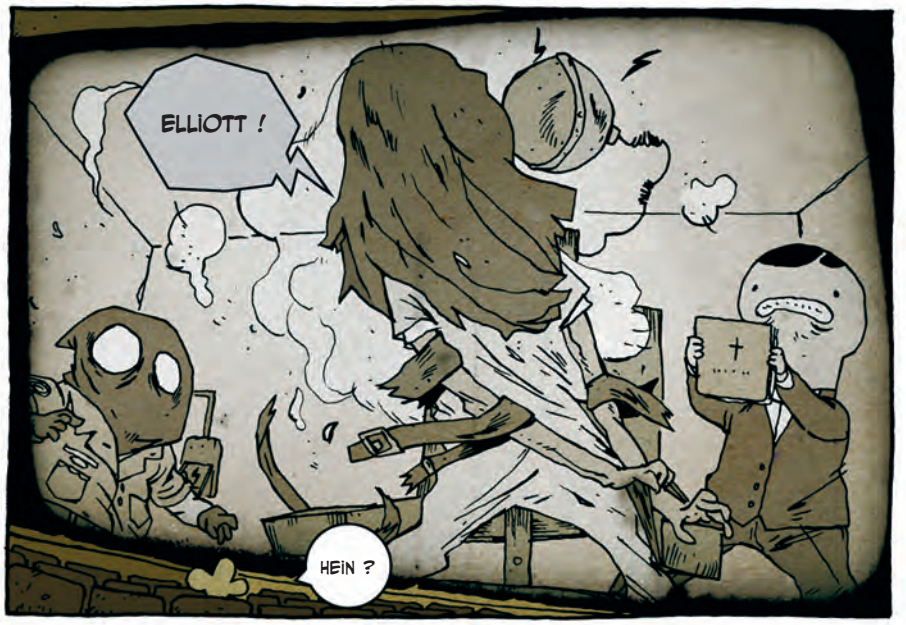
ELLIOTT !
HEIN ?

TOUT ÇA...

C'EST DE TA FAUTE, ELLIOTT !

P'PA ?

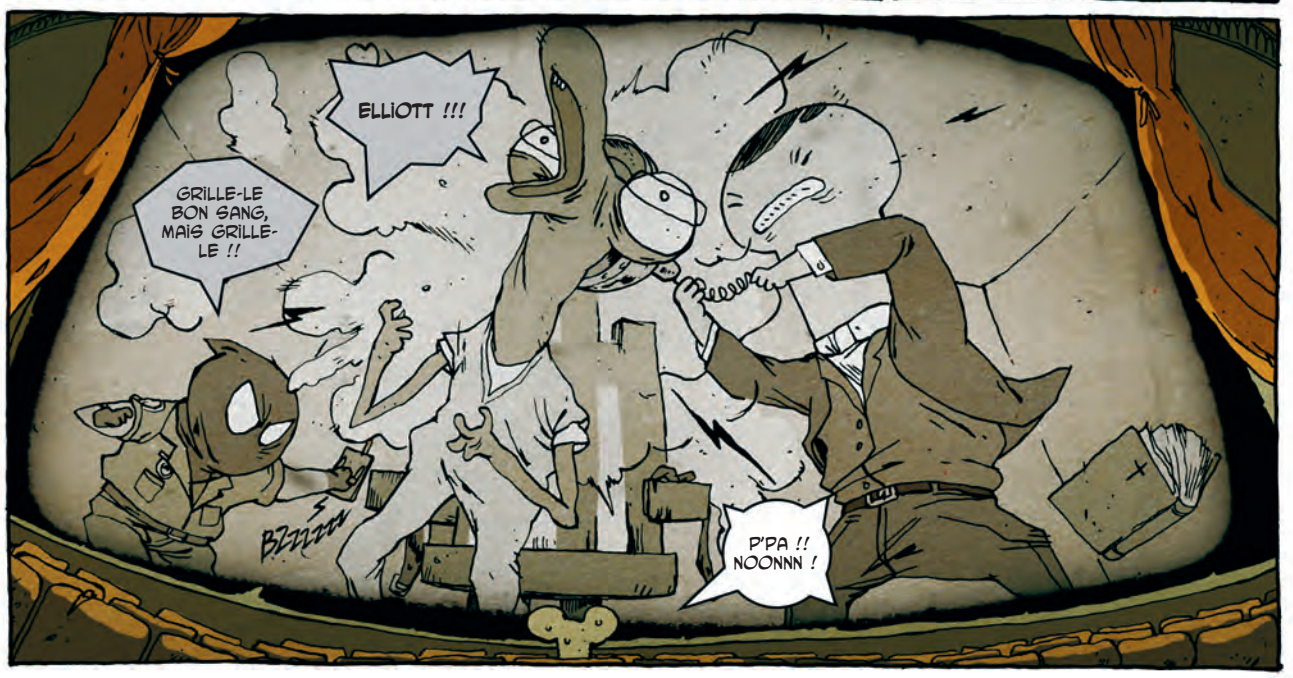
ELLIOTT !!!
GRILLE-LE BON SANG, MAIS GRILLE-LE !!
BZZZZZ
P'PA !! NOONNN !