MUSEUM

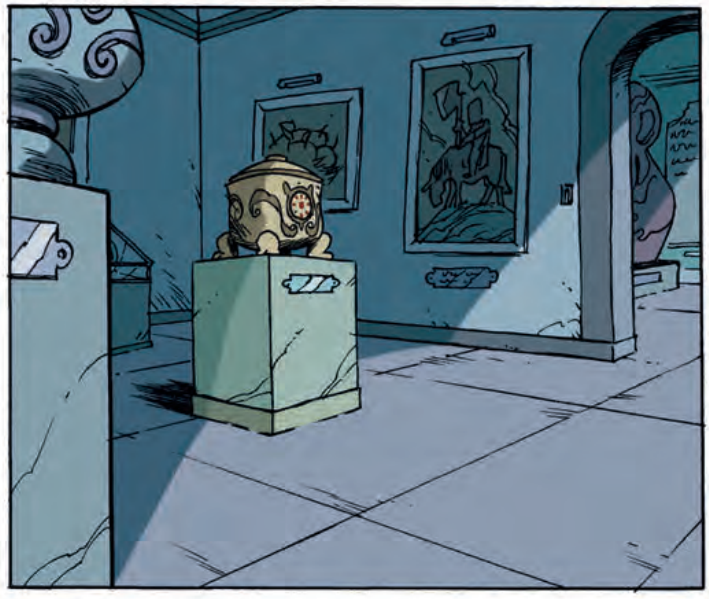

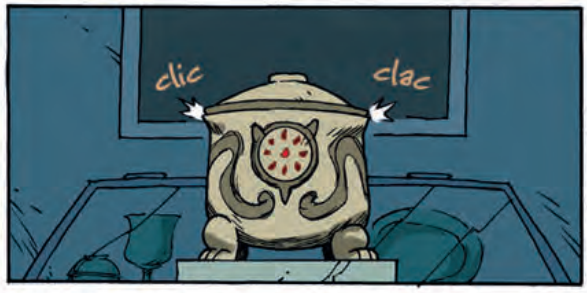
clic
clac

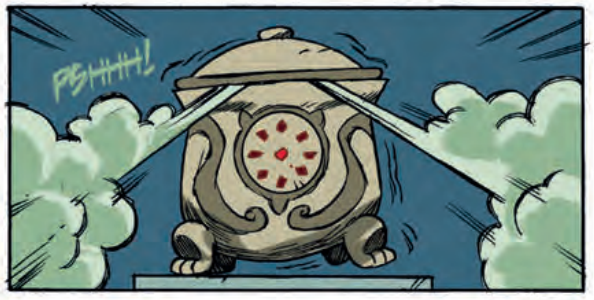
PSHHH!

LE TEMPS EST ÉCOULÉ, ME REVOILÀ.

IL NE ME RESTE PLUS QU'À LE RETROUVER.

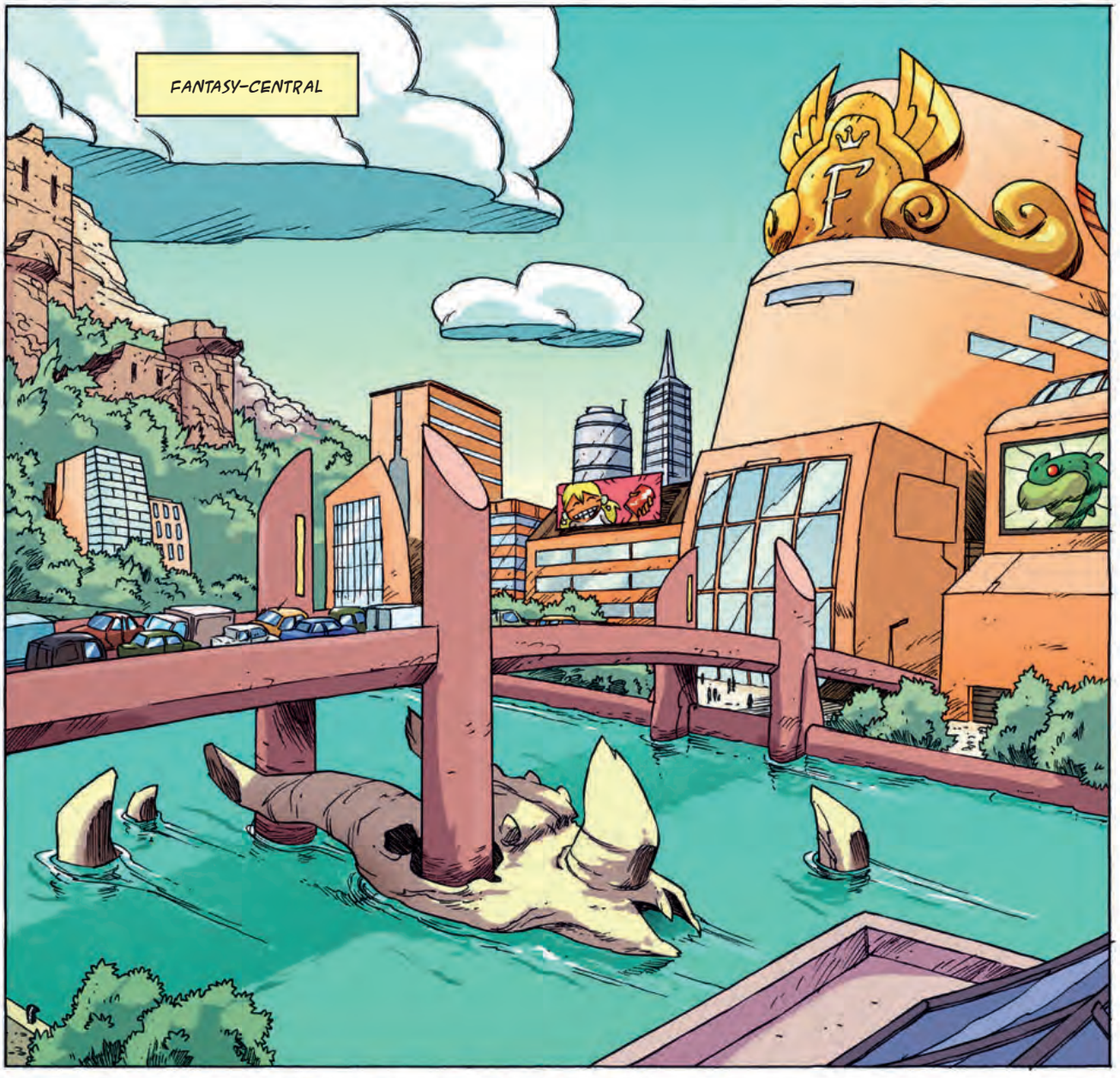
FANTASY-CENTRAL

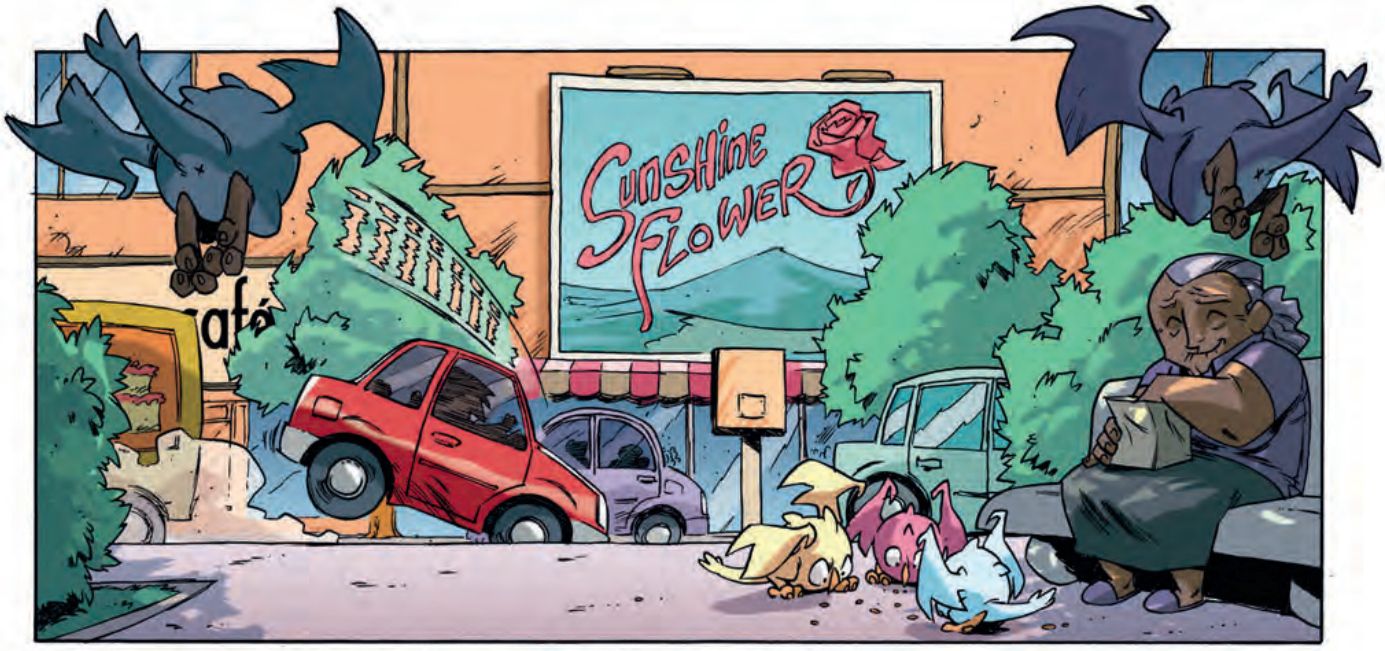
SUNSHINE FLOWER

ALORS, RUE LÉVIATHAN...

C'EST PAR ICI.

JE NE DOIS PAS ÊTRE LOIN...

BINGO !

KRAAASH
SPROTCH
BLAAK

MERCI BEAUCOUP, MAIS QUI VA NOUS DÉBARRASSER DE ÇA ?!
JE NE FAIS PAS LES ENCOMBRANTS, M'SIEUR.

ET JE NE PARLE MÊME PAS DES DÉGÂTS MATÉRIELS... DIRE QUE C'ÉTAIT UN TOUT PETIT VER, LA SEMAINE DERNIÈRE...
LES GARGOS ONT UNE CROISSANCE EXPONENTIELLE... TOUT LE MONDE SAIT ÇA !

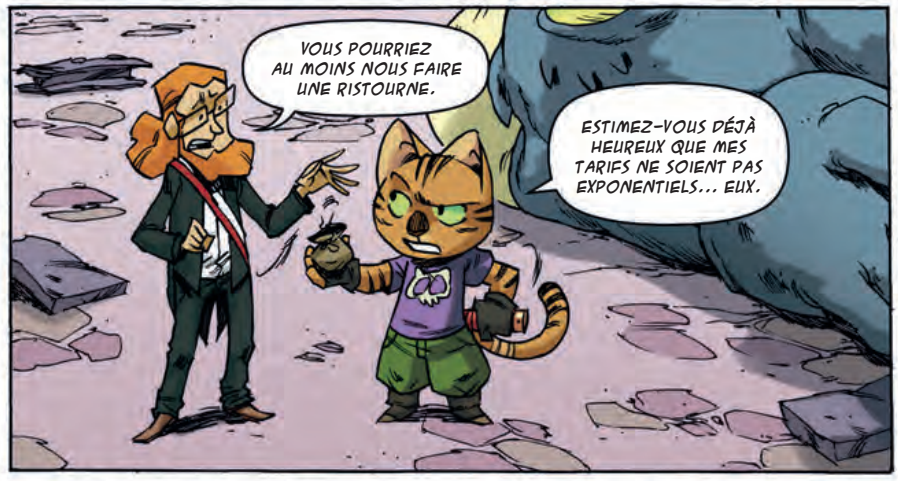
VOUS POURRIEZ AU MOINS NOUS FAIRE UNE RISTOURNE.
ESTIMEZ-VOUS DÉJÀ HEUREUX QUE MES TARIFS NE SOIENT PAS EXPONENTIELS... EUX.

LA PROCHAINE FOIS, VOUS N'ATTENDREZ PAS AUSSI LONGTEMPS AVANT D'APPELER UN AVENTURIER.

J'AI JAMAIS AIMÉ LES CHATS...
C'EST RÉCIPROQUE, ET ON A UNE BONNE OUÏE.

ANGUS !