SantaMatita

Un dernier Été au Cimetière

ankama

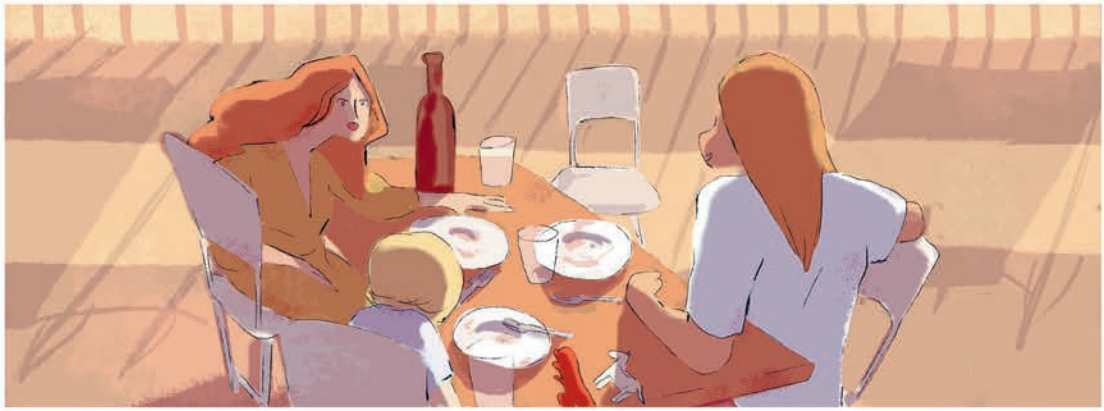

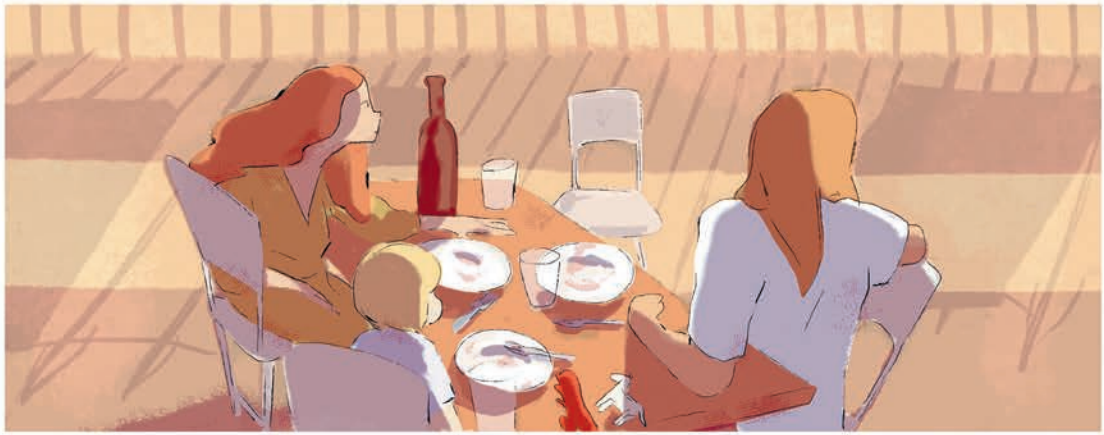

SALUT.

JE VOUS AI APPORTÉ UNE PASTÈQUE.
MERCI !

ENRICA.
ENCHANTÉE.

ADAM.
COSMO ET DILETTA.
VIENS TE JOINDRE À NOUS !

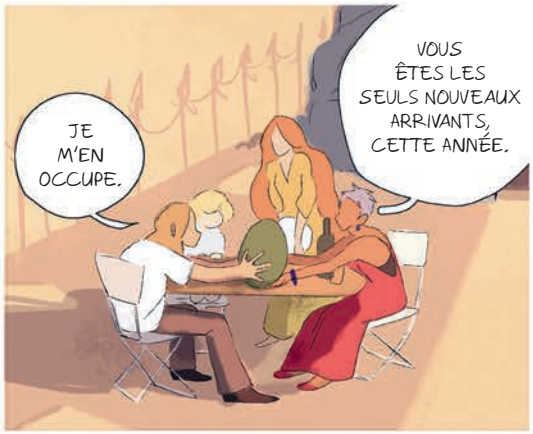
JE M'EN OCCUPE.
VOUS ÊTES LES SEULS NOUVEAUX ARRIVANTS, CETTE ANNÉE.

ON VOUS A TOUT EXPLIQUÉ ?
JE PEUX VOUS AIDER ?

JE CROIS QU'ON NOUS A TOUT DIT. ON EST LÀ JUSQU'AU 15 AOÛT.
ON A UN PETIT RÉCHAUD À GAZ ET UN TRANSFO.
ET ON A DÉJÀ TROUVÉ LES DOUCHES.

UN CAFÉ ?
VOLONTIERS.
OH, ALORS, VOUS SAVEZ À PEU PRÈS TOUT.
HA HA HA HA!
ALLEZ!

VOUS VENEZ D'OÙ ?
COURS!

ALLA!
MAIS DILETTA EST NÉE DANS LE COIN.
DU PARC DE JOSHUA TREE.

J'ARRIVE
TU ES ENTE!
OH, TU ES DE LA RÉGION ?!

OUI.

HMM, JE VOIS...
LE PARC DE JOSHUA TREE.
ÇA A L'AIR JOLI.

DANS LE DÉSERT ? SI !
MAIS CE N'EST PAS DANS...

VOUS VIVEZ VRAIMENT DANS LE DÉSERT ? AU MILIEU DES CACTUS ?
OH, OUI. ET DES SERPENTS.
ET DES COYOTES.

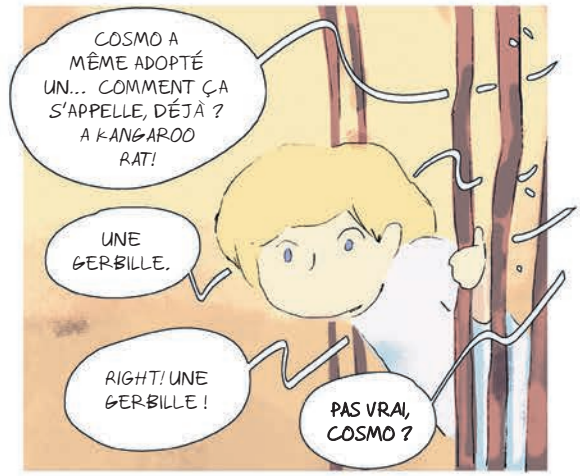
COSMO A MÊME ADOPTÉ UN... COMMENT ÇA S'APPELLE, DÉJÀ ? A KANGAROO RAT!
UNE GERBILLE.
RIGHT! UNE GERBILLE !
PAS VRAI, COSMO ?

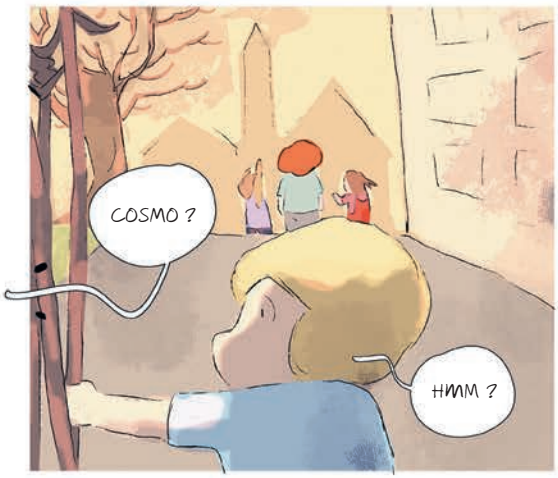
COSMO ?
HMM ?

JE PARLAIS DE TONY À Mme ENRICA.
TONY LA GERBILLE ?
MH-HM.

VOILÀ.

TONY N'EST PAS UN RAT, C'EST UN KANGOUROU.

A KANGAROO RAT!

LE VOILÀ.

LÀ, C'EST MOI, DANS MA TENUE DE FREE-LANCE.

C'EST INCROYABLE DE VIVRE DANS UN ENDROIT PAREIL.

OH, IL ÉTAIT SI PETIT !

UN MICRO-COSMO.

ADAM, PLEASE.

SORRY.